

Bediening Zoom functionaliteiten

- **Pas je naam aan** naar: Naam + club bv. Jan – Moed en Kracht (via participants → op je naam staan → more → rename)
- We zien je graag zitten, zet gerust je **camera** aan
- Je **micro** staat standaard uit. Wil je het woord kan je je hand opsteken. Zet je micro aan als je het woord krijgt.
- Gebruik de **groepschat** bij vragen of opmerkingen
- Audioproblemen? Selecteer computeraudio.

 Camera aan/uit

Verlaat de meeting 



Mute



Start Video



2

Participants



Chat



Share Screen



Record



Reactions

Leave



Micro aan/uit



Groepschat



Toon appreciatie



Aan de slag met digitale lidkaarten

Sporta legt uit 12 april '22 – 20u-20u30

**JULLIE DE
SPORT
WIJ DE
SUPPORT**

sporta
team

Dit kom je te weten

- **Waarom digitale lidkaarten?**
- **Hoe ziet een digitale lidkaart er uit?**
- **Digitale lidkaarten beheren in Mijn Beheer**
- **Fysieke lidkaarten vanaf 1 mei '22**
- **Vragen**

Waarom digitale lidkaarten?



www.sportateam.be/stap-mee-over-naar-digitale-lidkaarten

- ✓ **Onmiddellijk beschikbaar na aansluiting**
 - voor het lid
 - voor de clubbestuurder
 - nooit meer wachten
- ✓ **Leden hebben zelf toegang**
 - via eigen ledenaccount
 - steeds ter beschikking
 - nooit meer kwijt
- ✓ **Gemakkelijk zelf te beheren in Mijn Beheer voor clubbestuurders**
 - raadplegen
 - versturen
- ✓ **Spaar het milieu!**
- ✓ **Toekomstproof**

Hoe ziet een digitale lidkaart er uit?

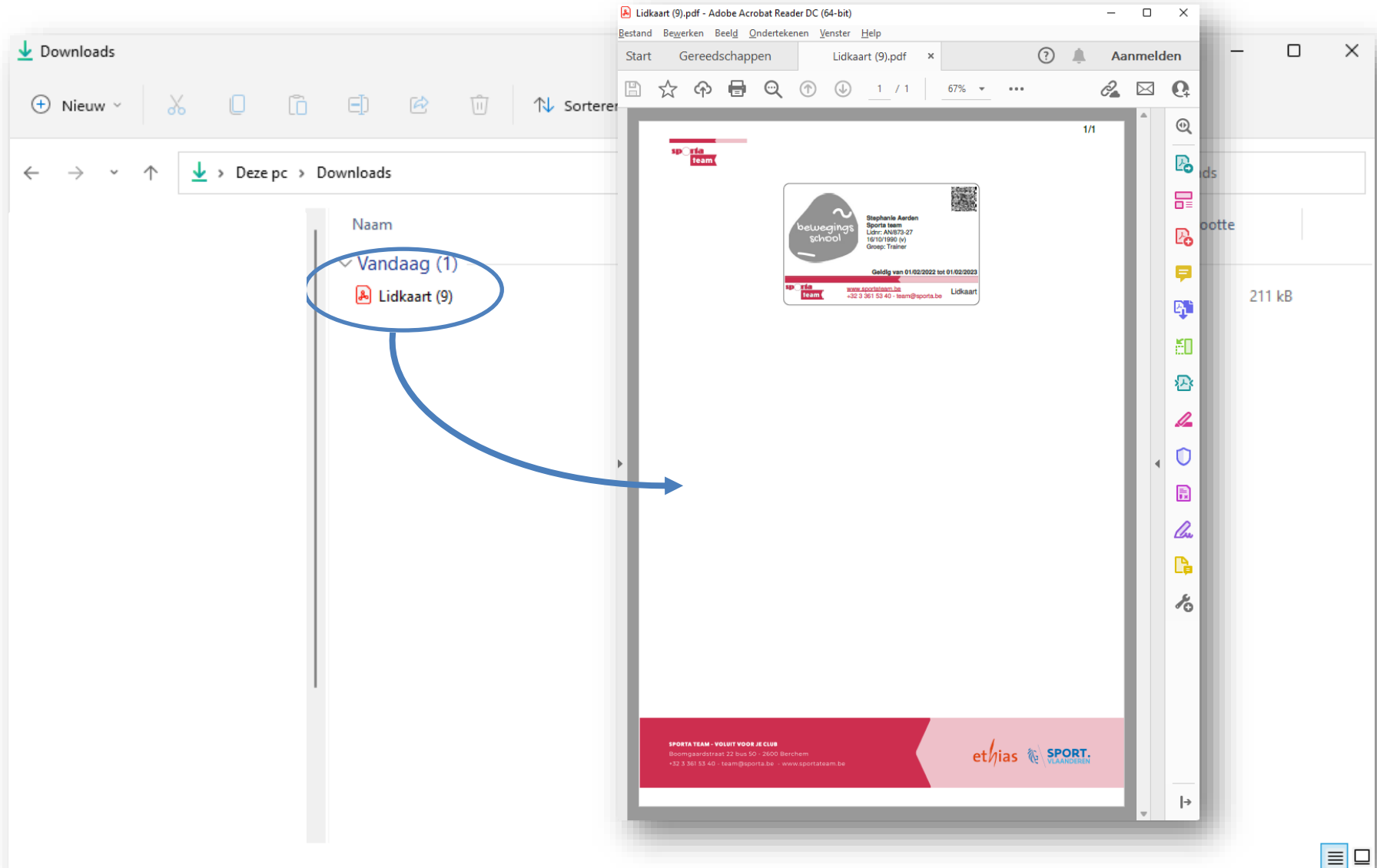

Wat staat op een digitale lidkaart?



STANDAARD

- Lid gegevens
- QR-code
- Geldigheidsduur

OPTIONEEL

- Clubeigen veld
- Clublogo
- Info Sporta-competitie

Online demo Digitale lidkaarten beheren

Inloggen 

Emailadres  of Rijksregisternummer

Wachtwoord * 

Wachtwoord tonen

[Wachtwoord vergeten?](#) | [Nog geen account?](#)



www.mijnbeheer.sportateam.be/inloggen

Hoe digitale lidkaarten raadplegen?

1. Als lid: in persoonlijk account van Mijn Beheer

Maak persoonlijk account aan via <https://mijnbeheer.sportateam.be/registreren>

2. Als clubbestuurder:

- **Apart per lid:** in ledenfiche van betreffende lid
- **Van selectie of alle leden:** via menu Leden > Ledenlijst > Digitale lidkaarten



<https://mijnbeheer.sportateam.be/inloggen>

Hoe digitale lidkaarten bezorgen aan je leden?

1. Automatisch: via standaard welkomstmail van Sporta Team

- Verstuurd op moment dat lid aangesloten wordt in Mijn Beheer
- Digitale lidkaart in bijlage van de welkomstmail
- Voorwaarde: e-mailadres van lid is ingevuld op moment van aansluiting!

2. Als clubbestuurder:

- Gepersonaliseerde mailing met digitale lidkaart in bijlage
- naar selectie of alle leden van je club
- Verstuurd vanuit Mijn Beheer (communicatiemodule)
- Via menu Leden > Ledenlijst > Digitale lidkaarten > Digitale lidkaarten versturen



<https://mijnbeheer.sportateam.be/inloggen>

Fysieke lidkaarten vanaf 1 mei '22



- Nog steeds verkrijgbaar!
- Administratieve kost van €0,20/lidkaart

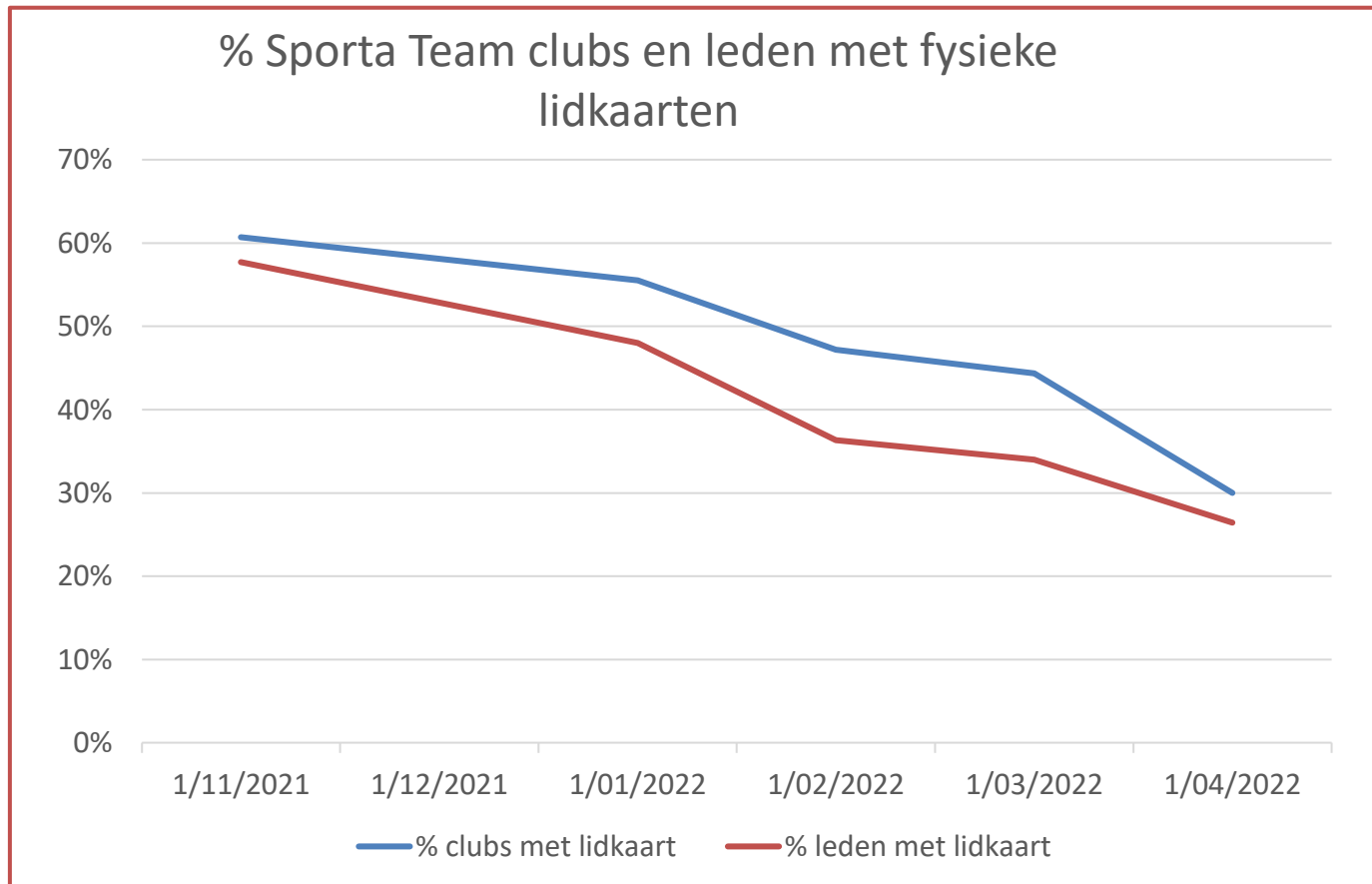

Maak je keuze voor 1 mei '22!

1. Fysieke (+ digitale lidkaarten)

2. Digitale lidkaarten

Hoe overstappen van fysieke naar digitale lidkaarten?

Gemakkelijk! Volg deze 3 stappen:



Log in op Mijn Beheer en ga naar je clubaccount.



Ga naar het menu Clubgegevens > Voorkeuren



Vink de optie "Fysieke lidkaarten" uit.

Wanneer de optie "Fysieke lidkaarten" uitgevinkt staat, zullen er geen fysieke lidkaarten meer aangemaakt worden voor de leden die je via Mijn Beheer aansluit. Bedankt voor de overstap. Op deze manier draag je bij aan een kleinere ecologische voetafdruk en is je club helemaal futureproof!



www.sportateam.be/stap-mee-over-naar-digitale-lidkaarten

Problemen/vragen?

Ervaar je ergens moeilijkheden of problemen? Aarzel niet om hulp te vragen.

team@sporta.be

03 361 53 40



*Ik mag
om hulp vragen!*

Dit krijg je nog bezorgd

- 1) Opname van de sessie
- 2) Evaluatieformulier
- 3) Deelnameattest via VTS
- 4) Samenvattend filmpje



Binnenkort in Sporta legt uit

- **25/04/'22** - Elke sportclubbestuurder in zijn/haar talent
- **26/04/'22** - Start met een multisportaanbod: wat, waarom, ondersteuning
- **3/05/'22** - Een vlotte heraansluiting van je club
- **15/06/'22** – Hoe start je een nieuwe sportclub of – organisatie op

Contact

Sporta Team

Boomgaardstraat 22 bus 50
2600 Berchem

03 361 53 40

team@sporta.be

www.sportateam.be

www.facebook.com/Sportateam